

Antrag auf Anordnung verkehrsregelnder Maßnahmen nach § 45 Straßenverkehrsordnung

FAX – 03628 / 745-830 / e-Mail: hans-juergen.schumann@stadtverwaltung.arnstadt.de

Stadtverwaltung Arnstadt
Rechts- und Ordnungsamt
- Straßenverkehrsbehörde -
Markt 1
99310 Arnstadt



Ich/wir beantrage(n) bei Ihnen den
Erlass eine verkehrsrechtlichen Anordnung zur
Durchführung folgend näher bezeichneter Bau-
maßnahme innerorts außerorts

Anlagen

Regelplan (Nr.:)

Verkehrszeichenplan x

Antragsteller

Name, Vorname, Geschäftsführer:

Firmenbezeichnung

TSI GmbH & Co. KG, Straßenmeisterei Ilmenau

Anschrift (Plz, Ort, Straße, Nr.):

98693 Ilmenau, Ziolkowskistraße 8

Telefon-Nr.:

03677 - 8929756

Fax-Nr.:

03677 - 8929758

eMail: thomas.sommer@tsi-thueringen.de

verantwortlicher Bauleiter (Name, Telefon-Nr.):

Thomas Sommer, 0172 - 3765884

Verkehrssicherer, Inhaber hat Zertifikat gemäß
MVAS 99 bzw. ZTV-97??? (Bitte in Kopie beifügen)

TSI GmbH & Co. KG

Beauftragter für Störungsbeseitigung, Telefon-Nr.:

(24 h Telefon)
0172 - 3765843

Straßenbezeichnung

von der Baumaßnahme betroffene Straße (wenn vorhanden mit Klassifizierung):

Gerhard-Pfeiffer-Str. in 99310 Arnstadt

konkrete Örtlichkeit der Sperrung

bei Hausnummer bzw. Kilometer / von Hausnummer zu Hausnummer / von Kilometer zu Kilometer

Gerhard-Pfeiffer-Str., 99310 Arnstadt (Bereich siehe beiliegenden Lageplan)

Datum der Sperrung

am:

von:

20.01.2021 06:30Uhr

bis:

21.01.21 18:00Uhr

Umfang der Sperrung

Sperrung

teilweise

halbseitig

Fußgängerverkehr

vollstünd

für den

Gesamtverkehr

Restbreite der nicht beeinträchtigten
Verkehrsfläche

im Bereichs des Gehweges

am Fahrbahnrand

Straße halbseitig

m (min. 1,00m)

m (min. 5,50m)

m (min. 3,00m)

Grund der Sperrung

(Maßnahmenbeschreibung)

Kranarbeiten der Firma Krösche Kran Service GmbH

Der Anliegerverkehr wird zugelassen bis:

Sondernutzungserlaubnis

Die Erlaubnis des Trägers der Straßenbaulast

des Straßenbaulastträgers

ist nicht erforderlich

wird noch beantragt

liegt vor AZ

Ort / Datum:

Ilmenau, den 05.01.2021

Unterschrift des Antragstellers

Straßenwartungs- und
Instandhaltungsgesellschaft mbH & Co. KG
SM Ilmenau
Ziolkowskistraße 8 · 98693 Ilmenau
Telefon (03677) 8929757 · Fax 8929758
www.tsi-thueringen.de

X der Verkehrszeichenplan sollte enthalten:

- den von der Baumaßnahme betroffenen Straßenabschnitt
- die in diesem Straßenabschnitt bereits vorhandenen Verkehrszeichen, Verkehrsleiteinrichtungen
- die Art und den Umfang der geplanten Baumaßnahme
- die für die ordnungsgemäße Absicherung der Baustelle und für die Verkehrsführung notwendigen Verkehrszeichen und Verkehrsleiteinrichtungen
- die außerhalb der Arbeitszeiten sowie an Sonn- und Feiertagen und nachts geplante Beschilderung
- bei aufzustellenden Lichtsignalanlagen Angaben über den Phasenverlauf

Achtung ! Ihr Antrag kann nicht bearbeitet werden, wenn er nicht vollständig ausgefüllt ist oder die Anlagen fehlen.

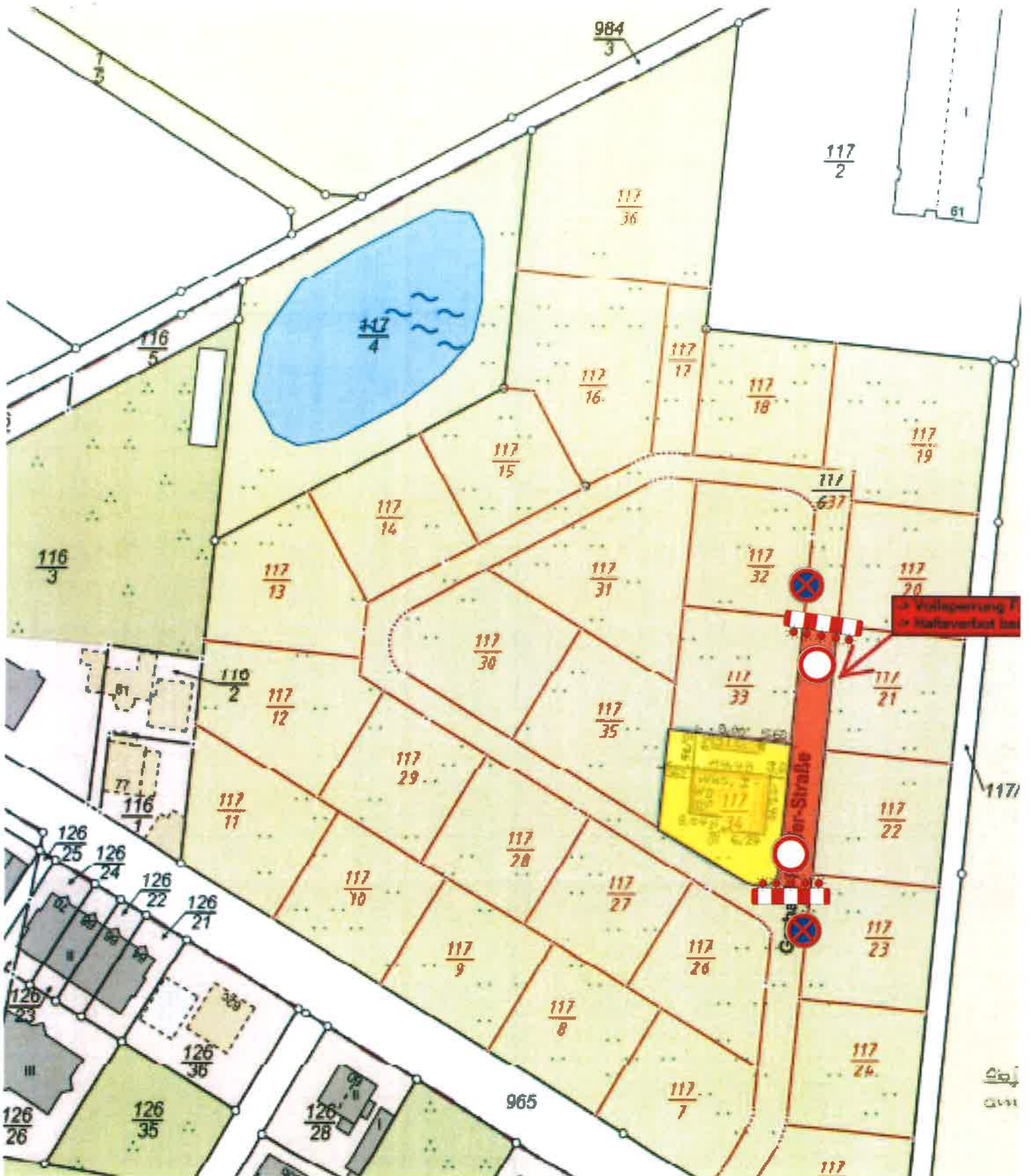

Verkehrssicherung

TSI-Ilmenau
 98693 Ilmenau
 Tel. 03677-8929756
 Fax. 03677-8929758
 thomas.sommer@tsi-thueringen.de



Auftraggeber	TLBV Region Mitte	Ort	Arnstadt	
Auftragnehmer	TSI GmbH & Co.KG	Straße	Gerhard-Pfeiffer-Str. Flur 117/6	
Ausf. Firma Verkehrssicherung	TSI-Ilmenau	Bezeichnung	Kranarbeiten	
Auftragsnummer:	20-12-045		gezeichnet	geprüft
Kostenstelle:	225996	Datum	15.12.2020	
Dauer		Name	S. Eschrich	